





a) Verbindung der 3. und 4. Schraffe unter dem 2. "CH" von "TECHNISCHE". (A 2 - B 2)

**Feld:** z. Z. unbekannt

**Stempeljahr:** 1949 - 1950

**Hinweis:** Es liegt ein Feldmerkmal vor.



Abb.: a)



a) Breite Verbindung der 1. und 2. Schraffe unter "OC" von "HOCHSCHULE". (A 3)

**Feld:** z. Z. unbekannt

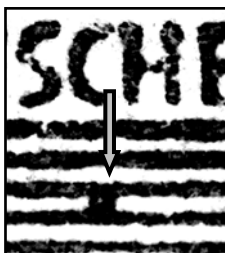
**Stempeljahre:** 08.1952

**Hinweis:** Es liegt ein Feldmerkmal vor.



Abb.: a)



**Hinweis:** Es liegt ein Feldmerkmal vor.

**Feld:** 58 (TA) **HAN:** 16401.51

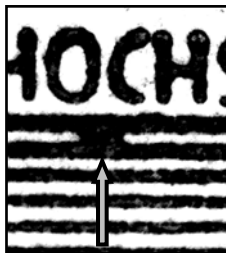
**Stempeljahre:** 1950 - 1951

Abb.: a)

a) Fleck zwischen "AR" von "CHARLOTTENBURG" . (A 7)

P 1	P 2 - F 1
P 3 - S 2 (TM 10)	P 4
P 5	P 6
P 7	P 8
P 9	P 10





Abb.: a)

a) Verbindung im "O" von "POST". (18)

**Hinweis:** Es liegt ein Feldmerkmal vor.

**Feld:** z. Z. unbekannt

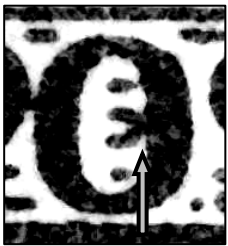
**Stempeljahr:** 10.1950



Abb.: a)

a) Fleck rechts des "F" von "PF". (H 4)

**Hinweis:** Es liegt ein Feldmerkmal vor.

**Feld:** z. Z. unbekannt

**Stempeljahr:** 07.1951



Abb.: a)

a) Fleck links neben dem "T" von "POST". (1 9)

**Hinweis:** Es liegt ein Feldmerkmal vor.

**Feld:** z. Z. unbekannt

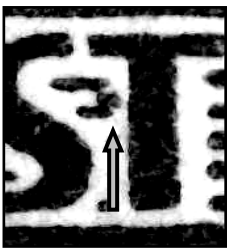
**Stempeljahre:** 04.1951





Abb.: a)



Abb.: b)

a) Fleck zwischen der 16. und 17. Schraffe über dem 2. "E" von "DEUTSCHE". (G 7)

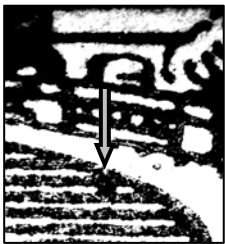
b) Schmalen Steg zwischen der 3. und 4. Schraffe von unten zwischen der "9" und der "0". (I 2)

**Feld:** z. Z. unbekannt

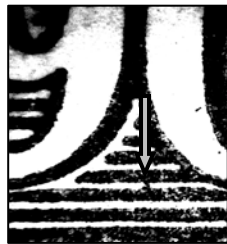
**Stempeljahr:** 28.11.1951 – 1952

**Hinweis:** Es liegt ein Feldmerkmal vor.





Abb.: a)

**Hinweis:** Es liegt ein Feldmerkmal vor.

**Feld:** z. Z. unbekannt

**Stempeljahre:** 10.1951

a) Punkt links neben dem "P" von "PF" und Verbindung mit zwei Kurzschraffen. (H 3)



Abb.: a)

**Hinweis:** Es liegt ein Feldmerkmal vor.

**Feld:** 11 (TA) **HAN:** 16401.51

**Stempeljahr:** z. Z. unbekannt

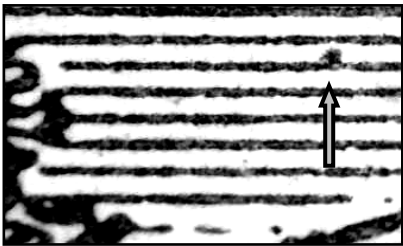
a) Punkt zwischen der 9. und 10. Schraffe unter dem 2. "C" von "TECHNISCHE". (B 2)

P 1	P 2 - S 8
P 3 - F 2	P 4 - F 2
P 5 - S 2 (TM 11)	P 6
P 7	P 8
P 9 - S 2 (TM 12)	P 10



Abb.: a)



Abb.: b)

**Hinweis:** Es liegt ein Feldmerkmal vor.

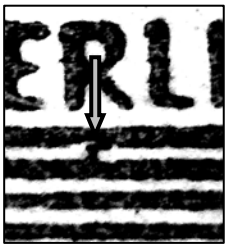
**Feld:** z. Z. unbekannt

**Stempeljahre:** 20.11.1950 – 12.03.1951

- a) Steg zwischen der 1. und 2. Schraffe unter dem "R" von "BERLIN". (A 6)
- b) Kleine Spitze auf der 5. Schraffe über dem 1. "E" von "DEUTSCHE". (H 4)





- a) Verkleckung zwischen dem unteren Schenkel des 2. "E" von "DEUTSCHE" der Schraffe und dem "P" von "POST". (I 7)

**Feld:** z. Z. unbekannt

**Stempeljahre:** 1950

Zum Zeitpunkt der Erstellung des Handbuches lagen nicht genügend Exemplare des Fehlers vor um eine Feststellung als Plattenfehler mit Sicherheit treffen zu können. Weitere aufgefundene Exemplare bitten wir dem zuständigen Bearbeiter der AG Berliner Bauten I zur Registrierung vorzulegen.



Abb.: a)





- a) Verbindung der 1. und 2. Schraffe unter dem 1. "H" von "TECHNISCHE". (A 1)
- b) Verbindung der 11. und 12. Schraffe unter dem 1. "H" von "HOCHSCHULE". (C 3)

**Feld:** 12 (TA) **HAN:** 16401.51

**Stempeljahre:** 10.1952

**Hinweis:** Es liegt ein Feldmerkmal vor.



Abb.: a)



Abb.: b)

P 1	P 2 - S 8
P 3 - F 2	P 4 - F 2
P 5 - S 2 (TM 11)	P 6
P 7	P 8
P 9 - S 2 (TM 12)	P 10

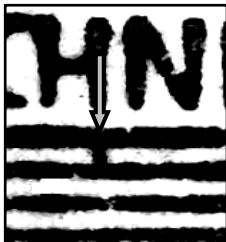

a) Fleckansammlung zwischen der 8. und 10. Schraffe unter dem 1. "CH" von "TECHNISCHE". (B 1 - B 2)

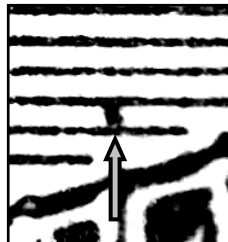
**Feld:** z. Z. unbekannt

**Stempeljahre:** 06.1951

**Hinweis:** Es liegt ein Feldmerkmal vor.



Abb.: a)



a) Das "E" von "HOCHSCHULE" ist mit der 1. Schraffe verbunden. (A 5)

**Feld:** z. Z. unbekannt

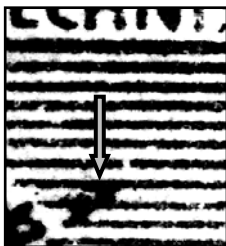
**Stempeljahre:** 03.1950

**Hinweis:** Es liegt ein Feldmerkmal vor.



Abb.: a)



a) Verbindung der 1. und 2. Schraffe unter "SC" von "TECHNISCHE". (A 2)

**Feld:** z. Z. unbekannt

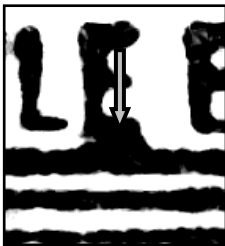
**Stempeljahre:** 10.1950 - 12.1950

**Hinweis:** Es liegt ein Feldmerkmal vor.



Abb.: a)





a) Verbindung zwischen der 1. und 2. Schraffe unter "ER" von "BERLIN". (A 5 - A 6)

**Feld:** z. Z. unbekannt

**Stempeljahre:** z. Z. unbekannt

**Hinweis:** Es liegt ein Feldmerkmal vor.



Abb.: a)



a) Verbindung zwischen der 3. und 4. Schraffe unter dem "B" von "CHARLOTTENBURG". (A 9 - B 9)

**Feld:** z. Z. unbekannt

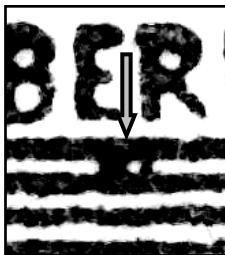
**Stempeljahre:** 04.1951 - 05.1951

**Hinweis:** Es liegt ein Feldmerkmal vor.



Abb.: a)



Abb.: a)



Abb.: b)

**Hinweis:** Es liegt ein Feldmerkmal vor.

**Feld:** z. Z. unbekannt

**Stempeljahre:** 04.1951

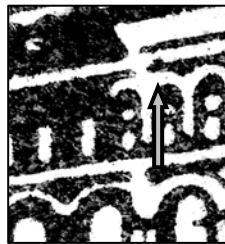
a) Steg zwischen der 1. und 2. Schraffe unter "ER" von "BERLIN". (A 6)

b) Punkt auf der unteren Linie über den kleinen Fenstern unter dem "L" von "BERLIN". (C 6)





Abb.: a)



Abb.: b)



Abb.: c)



Abb.: d)

- a) Steg zwischen der 3. und 4. Schraffe unter dem 1. "T" von "CHARLOTTENBURG". (B 8)
- b) Steg zwischen der 3. und 4. Schraffe von unten über dem "P" von "PF". (G 3)
- c) Das "U" von "DEUTSCHE" ist mit der Grundlinie verbunden. (I 4)
- d) Das "C" von "DEUTSCHW" ist mit der Grundlinie verbunden. (I 6)

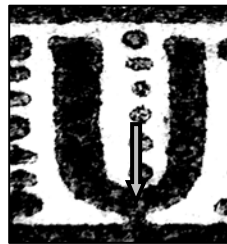
**Feld:** z. Z. unbekannt

**Stempeljahre:** 28.09.1953 – 1954

**Hinweis:** Es liegt ein Feldmerkmal vor.



- a) Nach rechts verdünnter oberer Schenkel des 2. "E" von "DEUTSCHE". Unterschiedliche Ausprägung. (H 7)
- b) Punkt zwischen der 10. und 11. Schraffe über dem "T" von "DEUTSCHE". (G 5)

**Feld:** z. Z. unbekannt

**Stempeljahre:** 1953

**Hinweis:** Dieser Fehler ist ein Zusatzfehler der P 6 - S 1. Bei b) liegt ein Feldmerkmal vor.



Abb.: a)



Abb.: b)

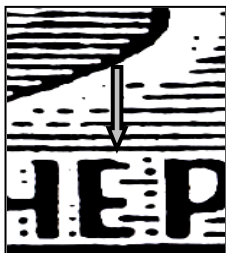

a) Verbindung der 9. und 10. Schraffe unter "HO" von "HOCHSCHULE". (B 3)

**Feld:** z. Z. unbekannt

**Stempeljahre:** 11.1950 - 1951

**Hinweis:** Es liegt ein Feldmerkmal vor.



Abb.: a)



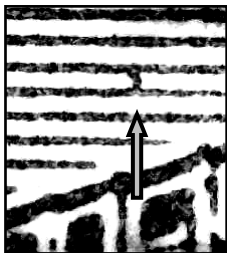

- a) Nach rechts verdünnter oberer Schenkel des 2. "E" von "DEUTSCHE". Unterschiedliche Ausprägung. (H 7)
- b) Punkt im Fenster der mittleren Fensterreihe über dem "S" von "DEUTSCHE". (E 5 - E 6)

**Feld:** z. Z. unbekannt

**Stempeljahre:** 11.1950

**Hinweis:** Dieser Fehler ist ein Zusatzfehler der P 6 - S 1. Bei b) liegt ein Feldmerkmal vor.



Abb.: a)



Abb.: a)

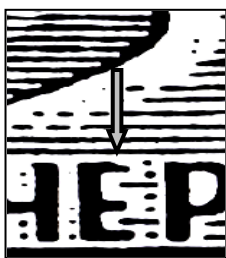

Abb.: a)

a) Fleck auf dem Dach unter "HO" von "HOCHSCHULE". (C 3)

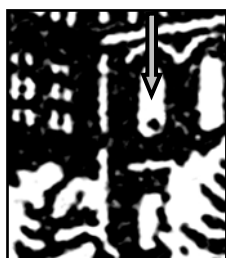
**Feld:** z. Z. unbekannt

**Stempeljahre:** 08.1950 – 28.09.1950

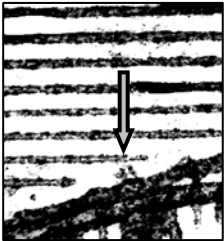
**Hinweis:** Es liegt ein Feldmerkmal vor.



Abb.: a)

**Hinweis:** Es liegt ein Feldmerkmal vor.

**Feld:** z. Z. unbekannt

**Stempeljahr:** 03.04.1952

a) Punkt im Weg über "SC" von "DEUTSCHE". (F 5 - F 6)





Abb.: a)

**Hinweis:** Es liegt ein Feldmerkmal vor.

**Feld:** z. Z. unbekannt

**Stempeljahre:** 27.06.1951 – 1952

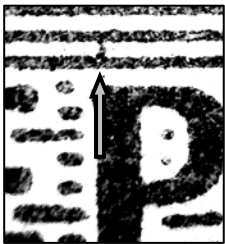
a) Steg zwischen der 1. und 2. Schraffe über dem "P" von "POST". (F 7)



a) Verbindung der 6. und 7. Schraffe rechts neben dem Mittelbalken des "F" von "PF". (H 4)

**Feld:** z. Z. unbekannt

**Stempeljahre:** 01.1951 - 05.1951

**Hinweis:** Es liegt ein Feldmerkmal vor.



Abb.: a)



Abb.: a)

**Hinweis:** Es liegt ein Feldmerkmal vor.

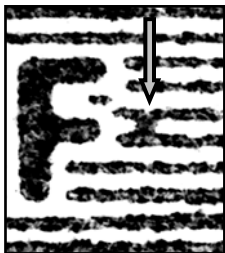
**Feld:** z. Z. unbekannt

**Stempeljahre:** 29.03.1952 – 29.09.1952

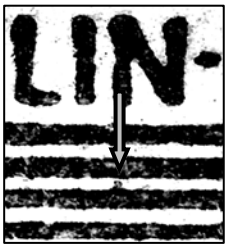
a) Steg zwischen der 2. und 3. Schraffe unter dem "N" von "BERLIN". (A 6)





Abb.: a)

**Hinweis:** Es liegt ein Feldmerkmal vor.

**Feld:** z. Z. unbekannt

**Stempeljahre:** 13.01.1950 – 02.1950

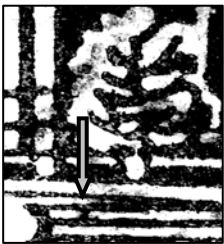
a) Punkt zwischen der 2. und 3. Schraffe von oben über dem "T" von "DEUTSCHE". (F 5)



Abb.: a)

**Hinweis:** Es liegt ein Feldmerkmal vor.

**Feld:** z. Z. unbekannt

**Stempeljahre:** 03.1951 – 06.1951

a) Steg zwischen der 5. und 6. Schraffe unter dem 2. "CH" von "HOCHSCHULE". (B 4)



Abb.: a)

**Hinweis:** Es liegt ein Feldmerkmal vor.

**Feld:** z. Z. unbekannt

**Stempeljahre:** 04.1951 – 04.08.1951

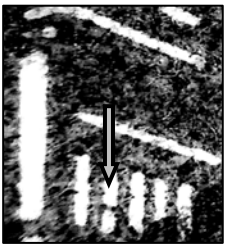
a) Waagerechter Strich im 2. kleinen Langfenster von links unter dem "L" von "HOCHSCHULE". (D 5)





Abb.: a)



Abb.: b)

**Hinweis:** Es liegt ein Feldmerkmal vor.

**Feld:** z. Z. unbekannt

**Stempeljahre:** 04.1950 – 05.1950

- a) Fleck zwischen der 1. und 2. Schraffe unter dem 2. "H" von "TECHNISCHE". (A 2)
- b) Kleine Spitze auf der 1. Schraffe unter dem 2. "C" von "HOCHSCHULE". (A 4)



Abb.: a)

**Hinweis:** Es liegt ein Feldmerkmal vor.

**Feld:** z. Z. unbekannt

**Stempeljahr:** 21.04.1953 – 07-1954

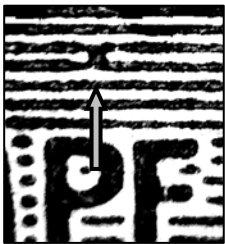
a) Fleck zwischen der 3. und 4. Schraffe von oben über dem "P" von "PF". (G 3)



Abb.: a)



Abb.: b)



Abb.: c)



Abb.: d)

- a) Steg zwischen der 1. und 2. Schraffe unter dem "I" von "TECHNISCHE". (A 2)
- b) Breite Verbindung der 1. und 2. Schraffe unter "HU" von "HOCHSCHULE". (A 4)
- c) Punkt zwischen der 1. und 2. Schraffe von oben rechts vom Kandelabersockel. (G 9)
- d) Steg zwischen der 1. und 2. Schraffe von unten über dem "P" von "PF". **Nicht immer sichtbar.** (G 3)

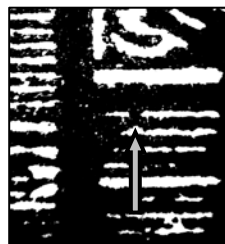
**Feld:** z. Z. unbekannt

**Stempeljahre:** 26.10.1950

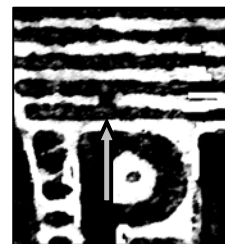
**Hinweis:** Es liegt ein Feldmerkmal vor.





Abb.: a)



Abb.: b)

**Hinweis:** Es liegt ein Feldmerkmal vor.

**Feld:** z. Z. unbekannt

**Stempeljahre:** 1952 - 1953

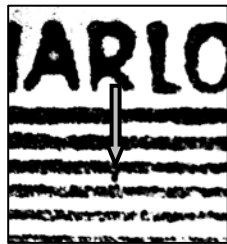
- a) Punkt zwischen der 3. und 4. Schraffe unter "IS" von "TECHNISCHE". (B 2)
- b) Steg zwischen der 3. und 4. Schraffe unter dem 1. "R" von "CHARLOTTENBURG". (B 7)



Abb.: a)



Abb.: b)



Abb.: c)

**Hinweis:** Es liegt ein Feldmerkmal vor.

**Feld:** z. Z. unbekannt

**Stempeljahr:** 1951

- a) Kleine Beule unten an der 8. Schraffe über dem "P" von "POST". (G 7)
- b) Dünner Steg zwischen der 1. und 2. Schraffe von oben über dem "S" von "DEUTSCHE". (F 5)
- c) Verbindung des 1. "E" von "DEUTSCHE" mit der Grundlinie. (I 4)



Abb.: a)

**Hinweis:** Es liegt ein Feldmerkmal vor.

**Feld:** 44 (TA) **HAN:** 16401.51

**Stempeljahre:** 1953

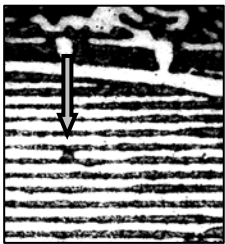
a) Fleck zwischen der 15. und 16. Schraffe von unten über dem "S" von "DEUTSCHE". (G 5 – G 6)

P 1	P 2
P 3	P 4
P 5	P 6
P 7	P 8 - S 1 (TM 3)
P 9	P 10 - F 1





Abb.: a)

**Hinweis:** Es liegt ein Feldmerkmal vor.

**Feld:** z. Z. unbekannt

**Stempeljahre:** 07.1949 – 12.1949

a) Breite Verbindung der 1. und 2. Schraffe unter dem 2. "H" von "HOCHSCHULE". (A 4)