





a) Verbindung der 3. und 4. Schraffe unter dem 2. "CH" von "TECHNISCHE". (A 2 - B 2)

**Feld:** z. Z. unbekannt

**Stempeljahr:** 1949 - 1950

**Hinweis:** Es liegt ein Feldmerkmal vor.



Abb.: a)



a) Breite Verbindung der 1. und 2. Schraffe unter "OC" von "HOCHSCHULE". (A 3)

**Feld:** z. Z. unbekannt

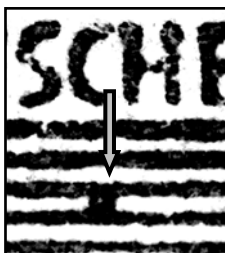
**Stempeljahre:** 08.1952

**Hinweis:** Es liegt ein Feldmerkmal vor.



Abb.: a)



a) Fleck zwischen "AR" von "CHARLOTTENBURG" . (A 7)

Feld: 58 (TA) HAN: 16401.51

Stempeljahre: 1950 - 1951

Hinweis: Es liegt ein Feldmerkmal vor.



Abb.: a)

P 1	P 2 - F 1
P 3 - S 2 TM 10	P 4
P 5	P 6
P 7	P 8
P 9	P 10



a) Verbindung im "O" von "POST". (1 8)

**Feld:** z. Z. unbekannt

**Stempeljahr:** 10.1950

**Hinweis:** Es liegt ein Feldmerkmal vor.



Abb.: a)



a) Fleck rechts des "F" von "PF". (H 4)

**Feld:** z. Z. unbekannt

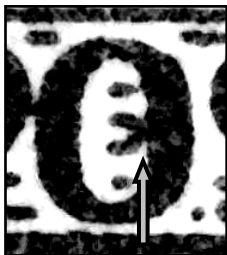
**Stempeljahre:** 07.1951

**Hinweis:** Es liegt ein Feldmerkmal vor.



Abb.: a)



a) Fleck links neben dem "T" von "POST". (I 9)

**Feld:** z. Z. unbekannt

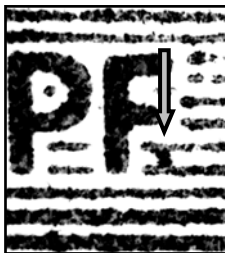
**Stempeljahre:** 04.1951

**Hinweis:** Es liegt ein Feldmerkmal vor.



Abb.: a)



a) Punkt links neben dem "P" von "PF" und Verbindung mit zwei Kurzschrägen. (H 3)

**Feld:** z. Z. unbekannt

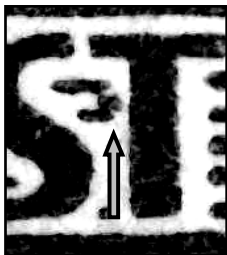
**Stempeljahr:** 10.1951

**Hinweis:** Es liegt ein Feldmerkmal vor.



Abb.: a)



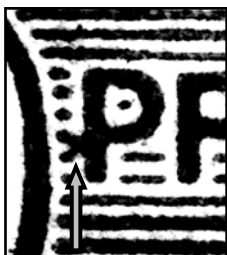

a) Punkt zwischen der 9. und 10. Schraffe unter dem 2. "C" von "TECHNISCHE". (B 2)

Feld: 11 (TA) HAN: 16401.51

Stempeljahre: z. Z. unbekannt

Hinweis: Es liegt ein Feldmerkmal vor.



Abb.: a)

P 1	P 2
P 3 - F 2	P 4 - F 2
P 5 - S 2 TM 11	P 6
P 7	P 8
P 9 - S 2 TM 12	P 10



- a) Verklecksung zwischen dem unteren Schenkel des 2. "E" von "DEUTSCHE" der Schraffe und dem "P" von "POST". (I 7)

**Feld:** z. Z. unbekannt

**Stempeljahre:** 1950

Zum Zeitpunkt der Erstellung des Handbuches lagen nicht genügend Exemplare des Fehlers vor um eine Feststellung als Plattenfehler mit Sicherheit treffen zu können. Weitere aufgefundene Exemplare bitten wir dem zuständigen Bearbeiter der AG Berliner Bauten I zur Registrierung vorzulegen.



Abb.: a)



- a) Verbindung der 1. und 2. Schraffe unter dem 1. "H" von "TECHNISCHE". (A 1)  
 b) Verbindung der 11. und 12. Schraffe unter dem 1. "H" von "HOCHSCHULE". (C 3)

**Feld:** 12 (TA) **HAN:** 16401.51

**Stempeljahre:** 10.1952

**Hinweis:** Es liegt ein Feldmerkmal vor.



Abb.: a)



Abb.: b)

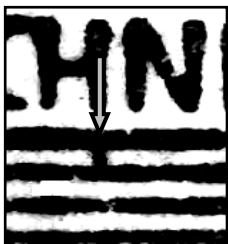

a) Fleckansammlung zwischen der 8. und 10. Schraffe unter dem 1. "CH" von "TECHNISCHE". (B 1 - B 2)

**Feld:** z. Z. unbekannt

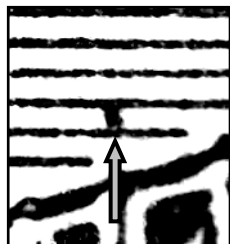
**Stempeljahre:** 06.1951

**Hinweis:** Es liegt ein Feldmerkmal vor.



Abb.: a)



a) Das "E" von "HOCHSCHULE" ist mit der 1. Schraffe verbunden. (A 5)

**Feld:** z. Z. unbekannt

**Stempeljahre:** 03.1950

**Hinweis:** Es liegt ein Feldmerkmal vor.



Abb.: a)



a) Verbindung der 1. und 2. Schraffe unter "SC" von "TECHNISCHE". (A 2)

**Feld:** z. Z. unbekannt

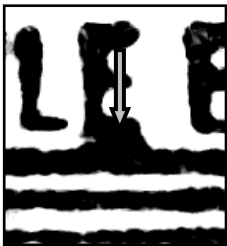
**Stempeljahre:** 10.1950 - 12.1950

**Hinweis:** Es liegt ein Feldmerkmal vor.



Abb.: a)



a) Verbindung zwischen der 1. und 2. Schraffe unter "ER" von "BERLIN". (A 5 - A 6)

**Feld:** z. Z. unbekannt

**Stempeljahr:** z. Z. unbekannt

**Hinweis:** Es liegt ein Feldmerkmal vor.



Abb.: a)



a) Verbindung zwischen der 3. und 4. Schraffe unter dem "B" von "CHARLOTTENBURG". (A 9 - B 9)

**Feld:** z. Z. unbekannt

**Stempeljahre:** 04.1951 - 05.1951

**Hinweis:** Es liegt ein Feldmerkmal vor.



Abb.: a)



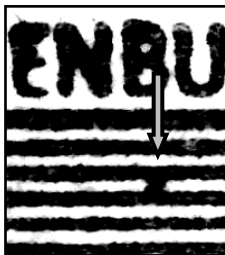

- a) Nach rechts verdünnter oberer Schenkel des 2. "E" von "DEUTSCHE". Unterschiedliche Ausprägung. (H 7)
- b) Punkt zwischen der 10. und 11. Schraffe über dem "T" von "DEUTSCHE". (G 5)

**Feld:** z. Z. unbekannt

**Stempeljahre:** 1953

**Hinweis:** Dieser Fehler ist ein Zusatzfehler der P 6 - S 1. Bei b) liegt ein Feldmerkmal vor.



Abb.: a)



Abb.: b)

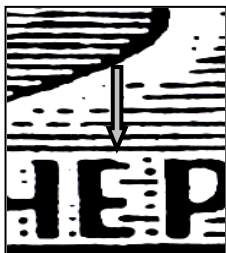

a) Verbindung der 9. und 10. Schraffe unter "HO" von "HOCHSCHULE". (B 3)

**Feld:** z. Z. unbekannt

**Stempeljahre:** 11.1950 - 1951

**Hinweis:** Es liegt ein Feldmerkmal vor.



Abb.: a)



- a) Nach rechts verdünnter oberer Schenkel des 2. "E" von "DEUTSCHE". Unterschiedliche Ausprägung. (H 7)
- b) Punkt im Fenster der mittleren Fensterreihe über dem "S" von "DEUTSCHE". (E 5 - E 6)

**Feld:** z. Z. unbekannt

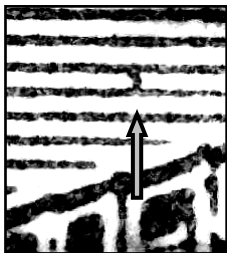
**Stempeljahre:** 11.1950

**Hinweis:** Dieser Fehler ist ein Zusatzfehler der P 6 - S 1. Bei b) liegt ein Feldmerkmal vor.



Abb.: a)



Abb.: a)

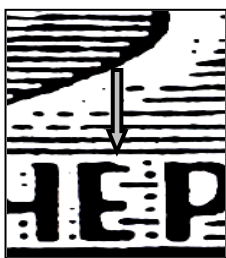

Abb.: a)

a) Fleck auf dem Dach unter "HO" von "HOCHSCHULE". (C 3)

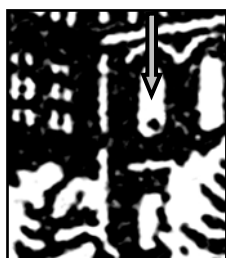
**Feld:** z. Z. unbekannt

**Stempeljahre:** 08.1950 – 28.09.1950

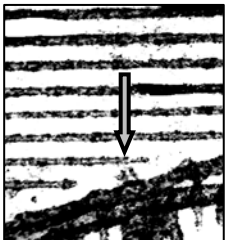
**Hinweis:** Es liegt ein Feldmerkmal vor.



a) Verbindung der 6. und 7. Schraffe rechts neben dem Mittelbalken des "F" von "PF". (H 4)

**Feld:** z. Z. unbekannt

**Stempeljahre:** 01.1951 - 05.1951

**Hinweis:** Es liegt ein Feldmerkmal vor.

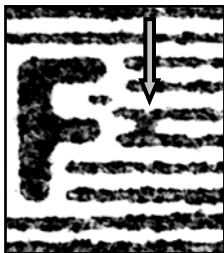

Abb.: a)